2024年12月号

サンデーツアー

TOKU BUS SUNDAY TOUR

サンデーツアー受付ダイヤル **088-622-0886** 電話受付時間 10:00～18:00（日・祝休）

マークの説明　日付 出発確定日　淡路 緑PAよりご乗車いただけます。　P入 お一人部屋の設定がございます。　添 添乗員が同行します。　◎ は入場観光　○ は下車観光　☆ は車窓からの観光

12月9日(月)より受付開始！ 102・103・500（1月のみ）・巡拝コースは受付しております

WEB決済サービスがご利用いただけます!! WEB予約限定で、コンビニ・Pay-easy・ネットバンク、クレジットカードでお支払いいただけます。　サンデーツアーホームページはこちら▶ ※お電話でご予約の場合はご利用いただけません。

サンデーツアーご参加のお客様に限り、徳島バスの下記路線限定で路線バス片道100円でご利用頂けます！ **橋線 勝浦線** ※ツアー発着時間によってはご利用頂けない事もございます。

当パンフレット掲載コースの利用バス会社は一部コースを除き、徳島バス・徳島バス南部・光ドリーム観光バス・四国交通・徳島バス南部・光ドリーム観光バス・藤西阿観光バス・マリーナ観光または同等クラスとなります。詳しくは当社ホームページ https://www.tokubus-kanko.co.jpにてご確認いただけます。

No.610 鳥取　淡路 添　■食事／昼食1回　日帰り

鳥取砂丘 かにづくし重箱膳

出発日 2月2日(日)・23日(日)・3月16日(日)

昼食お品書き
- ●重箱・かに足・かに刺し・かに茶碗蒸し・かに味噌・かにトロロ・砂丘らっきょう
- ●せいろ蒸し・かに甲羅グラタン・かに入りそば・かに飯
- ●鍋物・かにすき

■旅行代金（お一人様）【おとな・こども同額】 **13,800円**

徳島駅前[7:20]=緑PA[8:10]=明石大橋=◎鳥取砂丘(昼食は、かにづくし重箱膳をご賞味!砂丘リフトで鳥取砂丘観光)=明石大橋=緑PA[18:30]=徳島駅前[19:20]

No.611 京都　淡路 添　■食事／昼食1回　日帰り

丹後味覚紀行 豪華海鮮!三大御膳 伊根湾めぐりと天橋立

出発日 1月26日(日)・2月16日(日)・3月9日(日)

昼食お品書き
- ・本すわいがに姿・かに鍋・焼きがに・ぶりしゃぶ・焼きあわび・お造り（甘えび・いか）・橋立そば・茶碗蒸し・かに御膳・吸い物・香の物

■旅行代金（お一人様）
おとな **18,900円**
こども **17,900円**

徳島駅前[7:20]=緑PA[8:10]=明石大橋=天橋立(豪華海鮮 かに・ぶり・あわび御膳をご賞味)=◎伊根湾めぐり遊覧船(舟屋が並ぶ伊根湾を約25分かけて周遊、カモメの餌やりも楽しめます)=一の宮+<ケーブルカー>+○傘松公園(日本三景の1つ天橋立、股のぞきでも有名な景勝地)+<ケーブルカー>+一の宮=橋立やまいち(海産物のお買い物)=明石大橋=緑PA[19:10]=徳島駅前[20:00]

No.613 兵庫　淡路 添　■食事／昼食オプション　日帰り

城崎温泉 温泉街フリータイム

出発日 1月26日(日)・2月11日(火)(祝)・3月2日(日)

【昼食オプション】かに御膳 10,000円（焼きがに・かに刺し・かに天ぷら・海鮮丼・小鉢・吸い物・漬物）
鮮魚店直営の人気店にて、かに御膳!（ツアー出発の7日前までにお申込ください）
※食事所要時間は約1時間10分ほどとなります。
※昼食OPは当日お取消しの場合は返金はございません。

■旅行代金（お一人様）【おとな・こども同額】 **10,000円**

徳島駅前[7:00]=緑PA[7:50]=明石大橋=○城崎温泉(温泉街フリータイム!昼食は自由食(昼食オプションあります))=明石大橋=緑PA[19:10]=徳島駅前[20:00]

No.612 兵庫　淡路 添　■食事／昼食1回　日帰り

満腹! 浜坂港 冬の味覚 紅姿がに1枚付きフルコースと湯村温泉街散策

出発日 2月9日(日)・3月2日(日)

特選紅かにフルコースお品書き
- ・茹で紅姿がに・焼きがに（ズワイガニ）・かにすき小鍋（ズワイガニ）・お造り（甘えび・かに）・かに雑炊セット・香の物

■旅行代金（お一人様）
おとな **17,800円**
こども **15,700円**

徳島駅前[7:00]緑PA[7:50]=明石大橋=浜坂港(紅姿がに1枚付きフルコースをご賞味)=○湯村温泉(荒湯散策、春来川沿いに設けられた「足湯」は、天然かけ流しです)=明石大橋=淡路SA(休憩)=緑PA[19:10]=徳島駅前[20:00]

※こども代金のお食事は、お子様向けかに料理となります。

No.201 兵庫　添　■食事／昼食1回　日帰り

3年とらふぐ料理 伊弉諾神宮とあわじ花さじき

出発日 2月9日(日)・3月16日(日)

とらふぐ料理 お品書き
- ・旬の先付・3年とらふぐてっさ・3年とらふぐてっちり・ふぐの鉄板焼き・ふぐのから揚げ・ふぐの茶碗蒸し・御飯(シラスのせ)・香物・お味噌汁・フルーツ

■旅行代金（お一人様）【おとな・こども同額】 **15,800円**

徳島駅前[8:00]=大鳴門橋=○あわじ花さじき(明石海峡を背景に花の大パノラマが展開!２月はストック、3月は菜の花が楽しめます)=休暇村南淡路(とらふぐ料理をご賞味!食後、入浴もお楽しみいただけます)=○伊弉諾神宮(国生みの神話のパワースポットを拝観)=たこせんべいの里(お買い物)=大鳴門橋=徳島駅前[17:20]

No.202 兵庫　淡路 添　■食事／昼食1回　日帰り

神戸春節祭と 神戸ポートピアホテル スカイグリルブッフェGOCOCU

出発日 2月2日(日)

■旅行代金（お一人様）
おとな **11,800円**
小学生 **9,800円**
幼児(4才以上) **9,000円**

徳島駅前[9:00]=緑PA[9:50]=明石大橋=神戸ポートピアホテル(地元食材を楽しめるバイキングをご賞味、30階からの景色も必見!)=○神戸南京町(旧正月で賑わう春節祭をお楽しみください)=明石大橋=緑PA[18:10]=徳島駅前[19:00]

No.203 高知　添　■食事／昼食1回　日帰り

牧野公園と佐川のまち歩き 大正軒のうな重

出発日 3月30日(日)

■旅行代金（お一人様）【おとな・こども同額】 **13,600円**

松茂ととくとくターミナル[8:00]=徳島駅前[8:30]=鴨島=大正軒(老舗うなぎの名店で絶品うな重をご賞味)…○牧野公園・佐川上町(牧野公園の草花、佐川の歴史ある街並みをガイドの案内で散策をお楽しみください)=まきのさんの道の駅 佐川(お買い物)=鴨島=徳島駅前[19:00]=松茂ととくとくターミナル[19:30]

※徒歩移動の多い行程です。歩きやすい靴でご参加ください。

No.204 広島　添　■食事／昼食1回　日帰り

安芸の宮島 世界遺産 厳島神社

出発日 2月16日(日)・3月29日(土)

■旅行代金（お一人様）
おとな **18,800円**
こども **18,300円**

徳島駅前[7:00]=瀬戸大橋=宮島コーラルホテル(広島名物 穴子御膳をご賞味)…宮島口～<観光船>～宮島桟橋…○世界遺産 厳島神社(案内人と拝観)…鳥居屋(お買い物)…宮島桟橋～<観光船>～宮島口=瀬戸大橋=徳島駅前[20:40]

No.205 兵庫　淡路 添　■食事／昼食1回　日帰り

ガイドとめぐる 世界遺産 姫路城と塩田温泉 夢乃井

出発日 2月23日(日)・3月22日(土)

■旅行代金（お一人様）
おとな **13,900円**
こども **13,200円**

徳島駅前[9:00]=緑PA[9:50]=明石大橋=塩田温泉 夢乃井(夢さき御膳をご賞味、食後ゆっくり入浴をお楽しみください)=大手門前駐車用…○世界遺産 姫路城(世界文化遺産の姫路城をガイドの案内でめぐります)…大手門前駐車場=明石大橋=緑PA[18:10]=徳島駅前[19:00]

No.206 兵庫　淡路 添　■食事／なし　日帰り

三井アウトレットパーク マリンピア神戸と神戸イルミナージュ

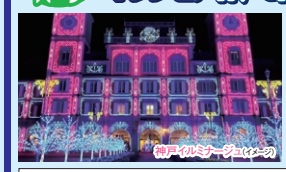

出発日 2月1日(土)

■旅行代金（お一人様）
おとな **11,400円**
こども 3才～小学生 **10,400円**

徳島駅前[8:30]=緑PA[9:20]=明石大橋=○三井アウトレットパーク マリンピア神戸(2024年11月下旬にグランドオープン!お買い物をお楽しみください!/自由食)=道の駅神戸フルーツ・フラワーパーク大沢(◎神戸イルミナージュ 関西最大規模のイルミネーションイベント!優先入場券にて楽々入園!)=明石大橋=緑PA[20:30]=徳島駅前[21:20]

No.207 京都　淡路 添　■食事／なし　日帰り

東映太秦映画村 とチョイスプラン

京都鉄道博物館 or 京都水族館

出発日 3月23日(日)

京都水族館　おとな 13,700円　中学生 11,700円　小学生 11,500円　3才以上 9,900円
京都鉄道博物館　おとな 12,800円　中学生 11,000円　小学生 10,800円　3才以上 9,300円

徳島駅前[7:40]=緑PA[8:30]=明石大橋=○東映太秦映画村(たっぷり3時間/自由食)=梅小路公園(チョイスプラン:○京都水族館または○京都鉄道博物館をお選びください)=明石大橋=緑PA[19:00]=徳島駅前[19:50]

※チョイスプランはご予約時にお選びください

No.208 大阪　淡路 添　■食事／なし　日帰り

生きているミュージアム ニフレルとEXPOCITY

出発日 3月30日(日)

■旅行代金（お一人様）
おとな **10,800円**
小中学生 **9,800円**
幼児(3才以上) **9,300円**

徳島駅前[8:30]=緑PA[9:20]=明石大橋=◎ニフレル(感性にふれるがコンセプトの生きているミュージアム)…○EXPOCITY(さまざまなエンターテインメントが楽しめる日本最大級の複合施設!/自由食)=明石大橋=緑PA[18:50]=徳島駅前[19:40]

No.209 和歌山　淡路 添　■食事／なし　日帰り

白浜・アドベンチャーワールド

出発日 3月30日(日)

■旅行代金（お一人様）
大人 **18,200円**
中人 中・高校生 **17,000円**
小人 4才～小学生 **16,000円**
セニア 65才以上 **17,500円**

徳島駅前[6:00]=緑PA[6:50]=明石大橋=◎アドベンチャーワールド(アニマルアクション観覧やマリンライブ、ケニア号に乗ってサファリを見学!自由食)=明石大橋=緑PA[20:10]=徳島駅前[21:00]

No.210 兵庫　淡路 添　■食事／なし　日帰り

たっぷり6時間滞在! 神戸須磨シーワールド

出発日 2月23日(日)・3月23日(日)

■旅行代金（お一人様）
大人(高校生以上) **9,900円**
こども(4才～中学生) **8,800円**

徳島駅前[7:40]=緑PA[8:30]=明石大橋=◎神戸須磨シーワールド(学ぶ×遊ぶ「つながる」エデュテイメント水族館をたっぷり6時間お楽しみください。大迫力のシャチパフォーマンス!/自由食)=明石大橋=緑PA[17:30]=徳島駅前[18:20]

※天候及び動物の状況によって、パフォーマンス内容が変更や中止となる場合があります。※再入場は出来ません。

No.102 兵庫　淡路 添　■食事／なし　日帰り

新春 宝塚歌劇 S席

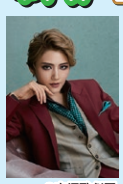

宙組公演　出発日 1月2日(木)　出発確定

宝塚歌劇百十周年記念奉舞
『宝塚110年の恋のうた』
作・演出／大野　拓史

ジャズ・スラップスティック
『Razzle Dazzle（ラズル ダズル）』
©宝塚歌劇団　作・演出／田渕　大輔

■旅行代金（お一人様）【おとな・こども同額】 **18,800円**

徳島駅前[7:30]=緑PA[8:20]=明石大橋=○宝塚大劇場(11:00公演観劇、自由食)=明石大橋=緑PA[17:10]=徳島駅前[18:00]

No.103 兵庫　添　■食事／昼食1回　日帰り

淡路島七福神めぐり

出発日 1月3日(金)　出発確定　残席わずか

■旅行代金（お一人様）【おとな・こども同額】 **12,100円**

徳島駅前[8:30]=大鳴門橋=◎護国寺(布袋尊)=◎萬福寺(恵美酒神)=◎覚住寺(毘沙門天)=淡路ごちそう館御食国(淡路牛御膳をご賞味)=◎長林寺(福禄寿)=◎智禅寺(弁財天)=◎八浄寺(大黒天)=◎宝生寺(寿老人)=大鳴門橋=徳島駅前[18:30]

No.211 兵庫　淡路 添　■食事／なし　日帰り

宝塚歌劇 S席

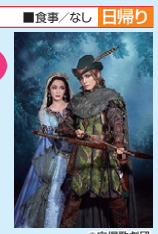
©宝塚歌劇団

雪組公演　出発日 3月15日(土)

ミュージカル
『ROBIN THE HERO』
脚本・演出／齋藤　吉正

ファンタスティック・ショー
『オーヴァチュア!』
作・演出／三木　章雄

■旅行代金（お一人様）【おとな・こども同額】 **18,800円**

徳島駅前[7:30]=緑PA[8:20]=明石大橋=○宝塚大劇場(11:00公演観劇/自由食)=明石大橋=緑PA[17:10]=徳島駅前[18:00]

No.500 兵庫　淡路　■食事／なし　日帰り

5時間滞在! 神戸三田プレミアム・アウトレット

出発日
1月2日(木)　出発確定
3日(金)・17日(金)・18日(土)・19日(日)
3月14日(金)・15日(土)・16日(日)
22日(土)・23日(日)

1月1日(水)～1月5日(日) New Year Sale
1月17日(金)～1月26日(日) Premium Outlets Bargain
3月14日(金)～3月23日(日) Spring Spacial Sale

■旅行代金（お一人様）【おとな・こども同額】 **5,800円**

徳島駅前[7:40]=松茂ととくとくターミナル[8:00]=緑PA[8:30]=明石大橋=○神戸三田プレミアム・アウトレット(たっぷり5時間滞在!)=明石大橋=緑PA[16:50]=松茂ととくとくターミナル[17:20]=徳島駅前[17:40]

2025年巡拝シリーズ

巡拝パンフレット希望のお客様はご連絡ください

No.811 徳島　添 先着　■食事／昼食1回　日帰り

11回で結願 順打ち四国八十八ヶ所 ①霊山寺から⑩切幡寺

出発日 2月9日(日)出発確定・3月16日(日)

【出発】徳島駅前[8:40]松茂[9:00]
【帰着】徳島駅前[17:40]松茂[18:10]

■旅行代金（お一人様）おとな **8,800円**

No.812 徳島　添　■食事／昼食1回　日帰り

11回で結願 順打ち四国八十八ヶ所 ⑪藤井寺から⑰井戸寺

出発日 2月24日(月)(祝)出発確定・4月13日(日)

【出発】松茂[7:30]徳島駅前[8:10]
【帰着】徳島駅前[17:30]松茂[18:00]

■旅行代金（お一人様）おとな **12,800円**

No.813 徳島　添　■食事／昼食1回　日帰り

11回で結願 順打ち四国八十八ヶ所 ⑱恩山寺から㉓薬王寺

出発日 3月9日(日)出発確定・4月29日(火)(祝)

【出発】松茂[8:00]徳島駅前[8:40]
【帰着】徳島駅前[18:10]松茂[18:40]

■旅行代金（お一人様）おとな **13,800円**

No.814 高知　添　■食事／朝食1回 昼食2回 夕食1回　1泊2日

11回で結願 順打ち四国八十八ヶ所 ㉔最御崎寺から㉞種間寺

出発日 3月23日(日)出発確定

【出発】松茂[7:20]徳島駅前[8:00]
【帰着】松茂[17:10]徳島駅前[17:30]
【宿泊】メルキュールホテル高知土佐

■旅行代金（お一人様）
男女別相部屋 **39,800円**
2名様1室 **41,800円**
1名様1室 **46,800円**

No.815 高知・愛媛 添　■食事／朝食1回 昼食2回 夕食1回　1泊2日

11回で結願 順打ち四国八十八ヶ所 ㉟清瀧寺から㊵観自在寺

出発日 4月6日(日)出発確定

【出発】松茂[7:20]徳島駅前[8:00]
【帰着】徳島駅前[18:00]松茂[18:20]
【宿泊】足摺サニーサイドホテル

■旅行代金（お一人様）
男女別相部屋 **39,800円**
2名様1室 **41,800円**
1名様1室 **46,800円**

No.805 徳島　添 先着　■食事／朝食2回 昼食3回 夕食2回　2泊3日

4回で結願 四国八十八ヶ所分国まいり 阿波一国 ①霊山寺から㉓薬王寺

納め札200枚/線香・ろうそくセット10ヶ寺分プレゼント

出発日 3月9日(日)出発確定

【出発】徳島駅前[9:00]松茂[9:20]
【帰着】徳島駅前[14:10]松茂[14:30]
【宿泊】1泊目:7番札所十楽寺
2泊目:スマイルホテル阿南

■旅行代金（お一人様）
男女別相部屋 **55,800円**
2名様1室 **58,800円**
1名様1室 **63,800円**

No.804 和歌山 添 淡路　■食事／昼食1回 夕食1回　日帰り

世界遺産 高野山日帰りまいり 明石海峡ルート

出発日 3月26日(水)出発確定

【出発】徳島駅前[7:30]松茂[7:50]
【帰着】松茂[20:15]徳島駅前[20:30]

■旅行代金（お一人様）おとな **13,800円**

No.831 徳島　添　■食事／昼食1回　日帰り

四国別格二十霊場 第1回 四国別格4ヶ寺 ①大山寺から④鯖大師本坊

出発日 3月8日(土)出発確定

【出発】徳島駅前[8:00]松茂[8:20]
【帰着】徳島駅前[19:00]松茂[19:30]

■旅行代金（お一人様）おとな **13,800円**

No.832 高知・愛媛 添　■食事／朝食1回 昼食2回 夕食1回　1泊2日

四国別格二十霊場 第2回 四国別格10ヶ寺 ⑤大善寺から⑭椿堂

出発日 3月29日(土)出発確定

【出発】松茂[6:30]徳島駅前[7:00]
【帰着】松茂[18:00]徳島駅前[18:30]
【宿泊】たかのこのホテル

■旅行代金（お一人様）
男女別相部屋 **38,800円**
2名様1室 **40,800円**
1名様1室 **45,800円**

No.870 徳島　添　■食事／昼食1回　日帰り

四国三十三観音 霊場まいり 第1回 ①正興寺から⑦隆禅寺

出発日 2月16日(日)

【出発】徳島駅前[8:00]松茂[8:20]
【帰着】徳島駅前[18:00]松茂[18:30]

■旅行代金（お一人様）おとな **17,800円**

No.876 京都　添 縁　■食事／昼食1回　日帰り

日本最古の七福神まいり 都七福神まいり

出発日
1月19日(日)
2月15日(土)
3月15日(土)

■旅行代金（お一人様）おとな **22,200円**

【出発】徳島駅前[6:40]松茂[7:00]
【帰着】松茂[19:40]徳島駅前[20:00]

［旅行企画・実施］ 観光庁長官登録旅行業 第434号（社）日本旅行業協会正会員
NANKAI 南海グループ　ボンド保証会員　旅行業公正取引協議会会員

(株)徳バス観光サービス 徳島市元町1丁目24番地（総合旅行業務取扱管理者 庄野達也）
サンデーツアー受付ダイヤル 088-622-0886
受付時間10:00～18:00/日・祝休　※エディバックの取扱いはございません

徳島駅前営業所
（総合旅行業務取扱管理者　荒木貴司）
ダイワロイネットホテル徳島駅前1F南側
営業時間10:00～13:00 14:00～18:00 /水・木・金のみ営業(祝日休)
(088)622-0882

キョーエイタクト店
高速バス サンデーツアー 販売
営業時間 10:00～13:00 / 14:00～18:00　水曜/休
※タクト店はお電話でのご予約・お問い合わせは対応しておりません。

各店舗の最新の営業時間は当社webページでご確認ください。

安全性評価認定 SAFETY BUS 2018年12月31日(日)現在

楽しい旅は安心・快適の徳島バスで！
貸切バスのご用命は徳島バス観光部まで（TEL 088-698-6110）
協賛：徳島バス株式会社　公益社団法人 日本バス協会加盟

※お申し込みの際にお預かりした個人情報は、お客様との連絡、旅行の手配、新商品パンフレットの案内などの送付の為だけに利用致します。これらを希望されない旨のお申し出をお客様から受けた場合は、利用を中止します。徳バス観光サービス088-622-0886までご連絡ください。